

aplix - Software für Handel & Montage

aplix handel

boreas gmbh bietet Ihnen mit aplix ein modernes und umfassendes ERP-System nach den neuesten Richtlinien der Betriebswirtschaft. Über 15 Jahre Erfahrung in der Entwicklung und Einführung von Gesamtsystemen garantieren ein professionelles System.

Ihre Aufträge im Griff

Der zentrale Kern dieser modernen Applikation ist die Auftragsbearbeitung. Zentral und schnell im Zugriff findet der Benutzer alle nötigen Daten für schnelle Auskünfte.

Die Erfassung neuer Aufträge geht speditiv über die Tastatur und mit Assistenten von der Hand.

Direkt bei der Erfassung werden alle Daten wie Kontierung und Projektzuordnung festgelegt. Hinter den Adressen werden dazu umfangreiche Vorgaben definiert.

Verschiedene Positionstypen wie Produkte, Texte, Titel oder sogar Unteraufträge erlauben schon bei der Erfassung eine optische Gestaltung der Unterlagen wie Offerte,

Bestätigung, Lieferschein und Rechnung.

Je nach gewähltem Geschäftsfall sieht der Benutzer sofort alle nötigen Schritte und kann diese per Knopfdruck auch gleich ausführen.

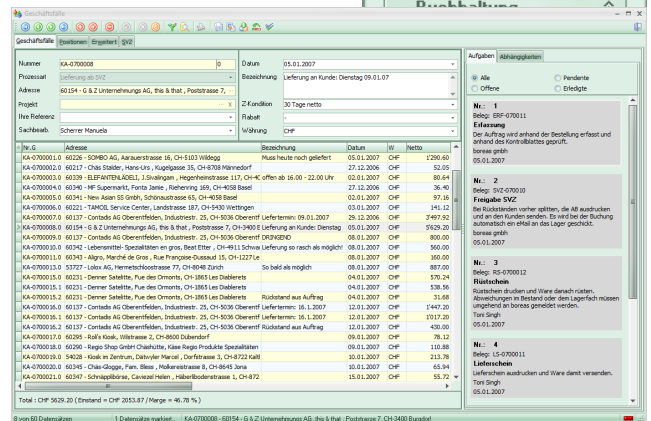
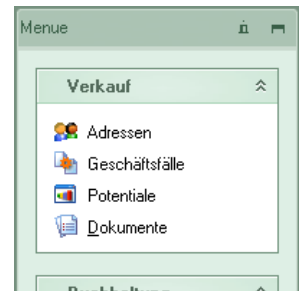

Geschäftsfälle und die Betriebsorganisation lassen sich beliebig konfigurieren. In der Auftragserfassung entsteht so ein kompletter Überblick über die erledigten und geplanten Vorgänge.

BPM - Business Process Management

Was macht ein erfolgreiches Unternehmen aus? Welche Unterschiede bestehen zu „normalen“ Unternehmen?

Erfolgreiche Unternehmen kümmern sich laufend um die Optimierung ihrer Prozesse. Neue Produkte, neue Märkte und der Wandel von Konkurrenz, Gesetz und Bedürfnissen machen eine laufende Anpassung zur wichtigen Aufgabe.

Viele Manager haben dies

erkannt und passen die Organisation laufend an die neuen Bedürfnisse an.

Das eingesetzte ERP jedoch macht diesen Wandel nicht mit. Dadurch bleibt es bei der Änderung meist beim guten Vorsatz oder die Verarbeitung in der EDV stimmt mit der Wirklichkeit schon bald nicht mehr überein.

Nur ein konsequentes prozess- und serviceorientiertes Informatik-Konzept kann sich flexibel und

schnell an die neuen Bedürfnisse anpassen. aplix bietet genau diese Methoden an.

boreas it-architektur

Highlights

- Adressen CRM
- Lager & Logistik
- Alle Geschäftsfälle
- Brokermodul
- Reporting & Statistik
- Finanzen
- Personal

Lesen Sie dazu

- Kontaktmanagement 2
- Zentrales Regiezentrum 2
- Vereinfachte Datenpflege 2
- Lagerbewirtschaftung 3
- Modernes Design das begeistert 3
- Reporting und Statistik 3
- Mieten oder kaufen 4

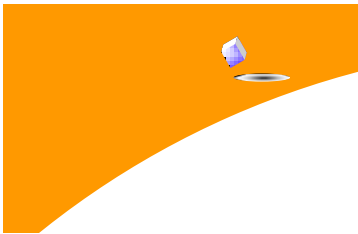

Transparentes und effizientes Kontaktmanagement

Adressen zu verwalten ist heute ein immer wichtiger werdender und entscheidender Faktor.

Es geht dabei nicht einfach nur um Adressen, sondern um Kontakte und Informationen. Die Daten leben und wachsen mit dem Unternehmen.

Das Kontaktmanagement von aplx bietet Ihnen viele nützliche Funktionen wie z.B. E-Mail-Integration oder das automatische Erkennen von Doppelerfassungen.

Umfangreiche Such- und Filterfunktionen und die klare Darstellung bieten den direkten Zugang zu allen mit

den Kontakten verbundenen Daten wie Notizen, Produkten, Preislisten, Aufträge usw.

Im Weiteren bietet aplx folgende Funktionen:

- Direkter Versand von E-Mails und Serienbriefen
- Aktivitätenplanung und Notizenverwaltung
- Automatische Erstellung von Office-Dokumenten sowie die Verwaltung dieser Dokumente
- Automatische Anwahl über TAPI-Integration
- Automatisches PopUp bei

eingehenden Anrufen

- Vereinbarung verschiedener Konditionen
- Umfangreiche Import- und Exportfunktionen
- Bidirektionaler Datenabgleich mit Microsoft Outlook
- Adresserstellung und Verifikation über TwiXTel
- Frei definierbare und speicherbare Filterfunktionen
- Integration statistischer Kennzahlen direkt aus den restlichen ERP-Funktionen

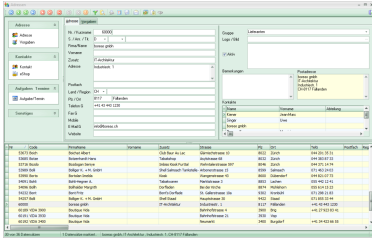

Adressen und Kontakte können mit umfangreichen Filterfunktionen schnell und einfach verwaltet werden.

„Die einfache und umfangreiche Funktionalität von aplx bringt jedem Unternehmen einen sofortigen Gewinn. Das einfache Konzept ist schnell eingeführt und macht Spass!“
Uwe Singer
Geschäftsleitung

Das Regiezentrum als zentrales Werkzeug

Durch die konsequente Verbindung aller Funktionen und Daten in den definierten Geschäftsfällen (BPM) steht dem Anwender ein zentraler Leitstand zur Überwachung der Pendenzen zur Verfügung.

Was man von früher aus den PPS-Systemen kennt und teilweise mit der Prozessorientierung auf die administrative Ebene ausgebaut hat, steht nun generell, personalisiert für alle Benutzer, zur Verfügung.

Das Regiezentrum visualisiert an zentraler Stelle folgende Pendenzen :

- Administration
In den definierten und laufenden Geschäftsfällen entstehen verschiedene Pendenzen wie z.B. das Nachfassen auf eine Offerte oder der Druck eines Lieferscheines.
- Marketing
Pendenzen entstehen durch die Aktivitätenplanung mit Kontakten.

Die Pendenzen stehen dabei nach dem Anmelden direkt auf dem Desktop in einer Liste, wie sie schon von Outlook her bekannt ist, zur Verfügung.

Durch einen einfachen Doppelklick gelangt man direkt an den Ursprung der Pendezen und kann diese weiter bearbeiten. Egal ob diese nun aus einem Auftrag, einer Beschaffung oder einfach nur aus der Aktivitätenplanung zu den Kontakten stammt.

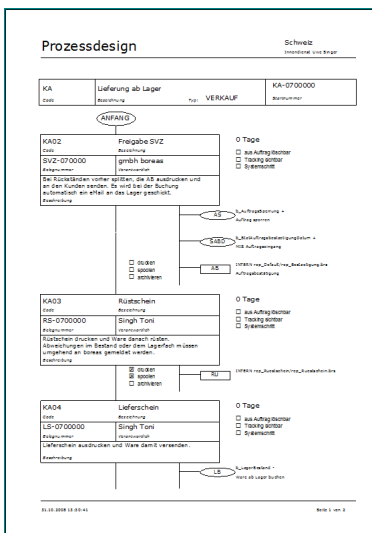

Vordefinierte Codierungen helfen bei der Datenpflege

Wie wichtig die Datenhygiene im ERP ist, das hat jeder schon gemerkt. Die meisten Programme lassen aber bei der Eingabe zu viel Spielraum, weil zur Abdeckung verschiedener Branchen „dehnbare“ Felder erzeugt wurden.

Das Konzept von aplx bietet eine individuelle Anpassung der Business-Logik und Datenfelder. Dadurch erhält die von Ihnen eingesetzte Applikation genau den benötigten Umfang.

Daneben können Eingabepfahrungen und Wertelisten genau an Ihre Bedürfnisse angepasst werden.

Der Benutzer kann sich danach nur noch in dem definierten Rahmen bewegen. Somit ist auch bei langjähri-

gen Datenbeständen und verschiedenen Personen die Homogenität gewährleistet.

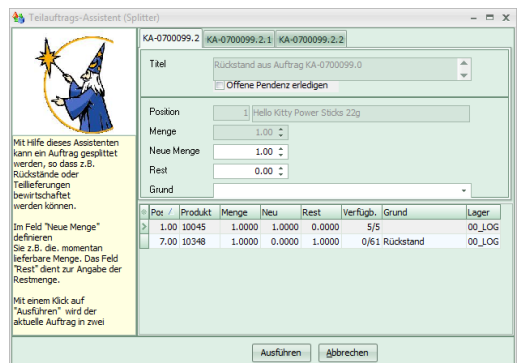

Lagerbewirtschaftung/Fertigung ganz nach Ihren Bedürfnissen

Die Lagerbewirtschaftung in aplix basiert auf den Erfahrungen von über 15 Jahren Informatik für den Handel. Bestechende Konzepte und individuell anpassbare Funktionen vereinfachen die Verwaltung Ihrer Produkte.

Folgende Funktionen stehen Ihnen in aplix zur Verfügung:

- Barcodesteuerung über alle gängigen Typen.
- Mehrsprachige Stammdatenpflege
- Beliebige Kalkulationsschemen wie z.B. Zuschlagskalkulationen

- Beliebige Bewirtschaftungsmethoden wie z.B. auftragsbezogen, umsatz- oder budgetgesteuert, bedarfsgesteuert, KANBAN, Rack-Jobbing usw.
- Mehrlagerfähigkeit für interne und externe Lager (z.B. Konsignationen)
- Zusammenstellung von Sets und Auswahlgruppen
- Stücklisten & Operationspläne
- Zuordnung mehrerer Lieferanten und Kunden mit speziellen Konditionen
- Verwaltung von Fremd-

nummern für Kunden und Lieferanten.

- Beschreibungen zu allen Produkten in beliebiger Länge.
- Kunden- und Lieferantenspezifische Texte
- Mehrere Preise in unterschiedlichen Währung zu jedem Produkt.
- Terminlisten, Fertigungspapiere
- Integration in den eShop (B2B, B2C)
- Diverse Listen und Statistiken

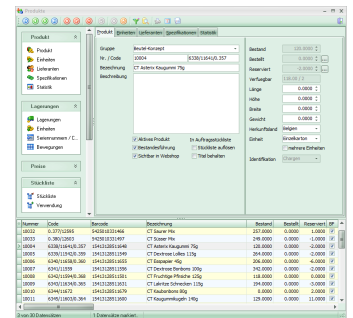

Produkte können nach allen bekannten Methoden bewirtschaftet werden.

Modernes Design das begeistert

Das moderne Design von aplix stellt wie auch Windows XP eine Vielzahl von „Skins“ zur Verfügung. Der Benutzer kann somit die Visualisierung selbst anpassen.

Spielerei? Mag sein, aber gerade bei der Einführung einer neuen Software darf man die Akzeptanzschwelle der Benutzer nicht unterschätzen!

Meist evaluieren die Entscheidungsträger neue Software auf der Basis von Funk-

tionen und Auswertungen. Die Grösse und Verlässlichkeit des Partners spielt dabei eine Rolle. Vergessen wird aber oft die Benutzeroberfläche.

Doch gerade dieser Aspekt ist für eine reibungslose Einführung von grösster Bedeutung. Software die Spass macht wird auch benutzt und wenn die Software benutzt wird gelangen die Daten erst ins System.

Ohne diesen Daten erhalten Sie auch keine verlässlichen

Statistiken und Zahlen.

Oft ist die Abwehr neuem gegenüber grösser als die Offenheit den Nutzen zu sehen. Die Angst vor Kontrolle und Überwachung ist stärker als die Einsicht mit sauberen und vollständigen Daten schneller und damit konkurrenzfähiger zu werden.

Ein modernes Design das Spass macht lässt diese Zweifel und Ängste aber in den Hintergrund rutschen und vereinfacht alles.

„Die offene und konzeptionell durchdachte Datenbank bietet einen transparenten und einfachen Zugang zu allen Daten. Jederzeit und aus allen Office-Anwendungen!“
 Andreas Storz
 Entwicklung

Reporte und Statistiken im Handumdrehen

In allen Hauptmasken (Adressen, Produkte, Aufträge) stehen Filterfunktionen zur Verfügung. So kann der Datenbestand zur Bearbeitung und Anzeige eingegrenzt werden.

In diesen Masken können beliebig viele Reporte und Listen hinterlegt werden. Die Ausgabe wird dabei automatisch auf die gefilterten bzw. selektierten Daten beschränkt.

Die einzelnen Reporte kön-

nen entweder über den Reporter von Access oder über einen internen Designer selbst beliebig gestaltet werden.

Neben Schriften, Grafiken, Rahmen und Schattierungen stehen auch Komponenten für Barcodes zur Verfügung.

Über Tabulatoren können Überschriften und Datenspalten einfach ausgerichtet werden.

Zusätzlich zur Gestaltung von Formularen und Reporte

bietet aplix eine Datenbasis für beliebige Auswertungen in Excel. So können einfach Pivot-Tabellen und Diagramme mit allen Daten erstellt werden (Offerten, Auftragsingang, Umsatz usw.).

Excel holt dabei die Daten „2realtime“ und Sie verwenden zur Darstellung den vollen Umfang von Gestaltungsfunktionen.

Mit Cut & Paste gelangen die Statistiken dann in jedes Dokument.



Auf allen Masken können beliebige Filter definiert und unter einem Namen gespeichert werden. Alle formularbasierenden Reporte können auf die gefilterte Datenbasis bezogen werden.



boreas gmbh bietet Ihnen mit aplix ein modernes und umfassendes ERP-System nach den neuesten Richtlinien der Betriebswirtschaft. Über 15 Jahre Erfahrung in der Entwicklung und Einführung von Gesamtsystemen garantieren ein professionelles System.

boreas gmbh
Industriestrasse 1
8117 Fällanden

Telefon: +41 43 443 12 30
Fax: +41 43 443 12 31
E-Mail: info@boreas.ch

Unsere Kompetenz und Erfahrung in den Bereichen Betriebswirtschaft und Technologie stehen Ihnen zur Verfügung

Im Internet unter
www.boreas.ch

boreas gmbh

...das steht für ein junges, dynamisches Unternehmen mit motivierten und qualifizierten Mitarbeitern. Zusammen mit weiteren Partnern aus der IT-Branche bilden wir ein Synergie-Netzwerk für die Umsetzung aller Anforderungen in der IT wie z.B.

- Standardlösungen
- Analyse & Konzeption
- Unterstützung & Support
- Beratung & Schulung
- Individualentwicklung
- Einführung & Wartung
- WEB-Design & WEB-Hosting
- Application Service Providing (ASP)

Wir sind für Sie da. 7 Tage die Woche, 24 Stunden pro Tag. Unser erfahrenes Team besteht aus technisch und betriebswirtschaftlich ausgebildeten und langjährig praxiserprobten Mitarbeitern.

Unsere schlanke Struktur ermöglicht ein schnelles Handeln zu günstigen Konditionen.

Mieten oder kaufen ?



ASP ist die moderne Art Programme und Daten online auf der ganzen Welt zu nutzen.

Haben Sie sich schon einmal gefragt, warum Software eigentlich immer gekauft werden muss?

Wir auch!

Software ist ein Produkt, das ständig wächst, sich laufend an neue Anforderungen der Wirtschaft und Gesetzgebung anpassen muss und somit eigentlich ständig neu gekauft werden müsste.

Heute wird damit mit Wartungsverträgen reagiert. Diese sind meist so teuer dass Sie innerhalb von maximal fünf Jahren den gesamten Kaufpreis verdoppelt haben.

Ein weiterer Nachteil beim klassischen Kauf von Software ist die benötigte Infrastruktur wie Server, Datensicherung, Virenschutz und Remote-Access.

Nun bieten wir Ihnen die Möglichkeit unsere Gesamtlösung als ASP zu mieten.

Wie funktioniert das?

Die gesamte Software wird in unserem Rechenzentrum installiert. Datensicherung, Virenschutz und laufende Updates sind dadurch nicht mehr Ihr Problem. Sie benötigen nur noch einen beliebigen Arbeitsplatz mit Zugang ins Internet und verwenden

die Software „online“.

Das bringt unter anderem folgende Vorteile:

- Geringe Initialkosten im Bereich der Software wie auch Hardware
- Weltweite Nutzung Ihrer Programme und Daten z.B. von Zuhause oder auf Messen

- Entlastung bzw. Abschaffung der internen Informatik (Personalkosten)

Die Sicherheit bei der Benutzung des Online-Service ist wie bei den Banken durch Verschlüsselungen und VPN-Zugängen gewährleistet.